



Cone Beam C.T. Examination (CBCT): CD + Print out CD only WhatsApp

Limited Region:

- Upper Right Quadrant Upper Anterior Region Upper Left Quadrant
 Lower Right Quadrant Lower Anterior Region Lower Left Quadrant

Single Arch:

- Mandible Maxilla

Both Arches (Teeth Bearing Area of Both Maxilla & Mandible)

- TMJ** Closed Open

Maxillofacial Examimantion (From Nasion to Menton)

Full Skull Examimantion

Implant Planning Options:

- CBCT Nerve Tracing Implant Simulation for the region of: _____

Orthodontic Services:

- Orthodontic Aligners Photography (فقط بموعد سابق)

Digital Services:

- Optical Scanning 3D Printing (Models, Mock-up ...etc.)
 Digital Smile Design Superimposition of Pre/Post Treatment
 Bone Graft Simulation STL Conversions Facial Scanning
 Advanced Maxillofacial Surgical Guide (Orthognathic, Lesions, Preprosthetic ...etc.)
 Computer Generated Orthognathic Occlusal Wafer

Implant Surgical Guide:

Implant Sites:

Implant System:

E-mail _____ .أ.د. اسم المعالج: _____

/ / تاريخ التحويل: _____ اسم المريض: _____

Clinical Data: _____

- Image Required: CD + Print Out Via e-mail Via WhatsApp
Radiographic Report: Not Required Report Letter Via e-mail only

Panoramic:

- Panorama (Standard) With Corrected Magnification 1:1
 Panorama With 1:1 Magnification + Measurements of Bone Height for the Region(s) of: _____
 Panorama Tracing for Implant Placement with 1:1 Magnification

Cephalometric / Orthodontic Views:

- Lateral Cephalometric With Soft Tissue Profile With Corrected Magnification 1:1
 Postero-anterior Cephalometric With Corrected Magnification 1:1

Cephalometric Analysis:

- Digital Lateral Cephalometric Analysis

Ortho File :

- Panoramic + Lateral Cephalometric + Cephalometric analysis + Photos
(التصوير الفوتوغرافي يكون فقط بموعد سابق)

TMJ Analysis:

- Lateral Double TMJ (open + closed on a single view)
 Postero-anterior TMJ (open only on a single view)

Aim(s) of the Examination

- Implant Site Analysis for the Region of _____ (Specify)
 Impacted Teeth in the Region of _____ (Specify)
 Orthodontic/Orthognathic Evaluation TMJ Analysis
 Trauma (Fracture) Lesion/Swelling
 Teeth decay &/or Periodontal Condition Check up/Follow up
 Endodontic Evaluation _____ (Specify)
 Other(s): (e.g. Cleft, Salivary Stone, Syndromes, Anomalies ..etc) _____

Working Hours: Daily from 12 pm till 10 pm except Thursdays & Fridays مواعيد العمل بجميع الفروع كل يوم من ١٢ ظهرا حتى ١٠ مساءً ما عدا الخميس والجمعة



التجمع الخامس



الشيخ زايد



المهندسين



المعادي



مصر الجديدة



مدينة نصر

تعليمات هامة قبل إجراء الأشعة: خلع كافة الإكسسوارات المعدنية بمنطقة الرأس والرقبة (نظارة - حلق أذن - دبوس شعر... إلخ).

Mohandesseen:	74 Al-Hussein St. - beside the Shooting Club Tel: 37 62 81 41 - 37 62 81 31 Mob.: 010 61 61 69 91
Madinet Nasr:	96 Mostafa El-Nahas St. - (Al Atebaa building) - 7 th floor Tel: 22 75 32 61 - 22 75 32 65 - 22 75 32 69 Mob.: 012 700 97 97 3
Sheikh Zayed:	5 El-Mehwar El-Ganouby Rd. - Medipoint Building - Zayed Entrance 2 Tel: 38 51 60 99 Mob.: 0100 55 44 442
Maadi:	8/2 El Nasr St. - Hardee's Building Tel.: 25 17 63 72 or 74 Mob.: 010 96 07 55 99
Masr El-Gadeeda:	24 Al-Ahram St. Tel: 24 51 68 70 - 24 51 68 71 Mob.: 010 00 44 74 55
The 5 th Settlement:	HCC Building - Clinic No. 436 - 4 th Floor Mob.: 010 92 641 641



فرع المهندسين:	٧٤ ش الحسين - بجوار نادي الصيد من ناحية ش محي الدين أبو العز ت: ٣٧ ٦٢ ٨١ ٣١ - ٣٧ ٦٢ ٨١ ٣١ - موبايل: ٠١٠ ٦١ ٦١ ٦٩ ٩١
فرع مدينة نصر:	٩٦ ش مصطفى النحاس (برج الأقطاب) - الدور السابع ت: ٢٢ ٧٥ ٣٢ ٦٥ - ٢٢ ٧٥ ٣٢ ٦٩ - موبايل: ٠١٢ ٧٠٠ ٩٧ ٩٧ ٣
فرع الشيخ زايد:	٥ المحور الجنوبي - مبنى ميدي بوينت الطبي، أعلى صيدلية سيف بجوار مستشفى زايد التخصصي من مدخل زايد ٢ ت: ٣٨ ٥١ ٦٠ ٩٩ - موبايل: ٠١٠٠ ٥٥ ٤٤ ٤٤٢
فرع المعادي:	٢/٨ ش النصر - عمارة هارديز - الدور الثاني ت: ٢٥ ١٧ ٦٣ ٧٤ - ٢٥ ١٧ ٦٣ ٧٤ - موبايل: ٠١٠ ٩٦ ٠٧ ٥٥ ٩٩
فرع مصر الجديدة:	٢٤ ش الأهرام - بجوار سينما نورماندي ت: ٢٤ ٥١ ٦٨ ٧٠ - ٢٤ ٥١ ٦٨ ٧١ - موبايل: ٠١٠٠ ٤٤ ٧٤ ٥٥
فرع التجمع الخامس:	مبنى HCC - عيادة رقم ٤٣٦ - الدور الرابع - خلف المستشفى الجوي موبايل: ٠١٠ ٩٢ ٦٤١ ٦٤١



RADIODIAGNOSTIC CENTER
Prof. M. Ekram
PROF. OF ORAL & MAXILLOFACIAL RADIOLOGY

مركز أشعة الفم والأسنان والفكين
أ.د. محمد إكرام
أستاذ التشخيص والأشعة - كلية طب الفم والأسنان



RADIODIAGNOSTIC CENTER
Prof. M. Ekram
PROF. OF ORAL & MAXILLOFACIAL RADIOLOGY



Clear
ALIGNERS

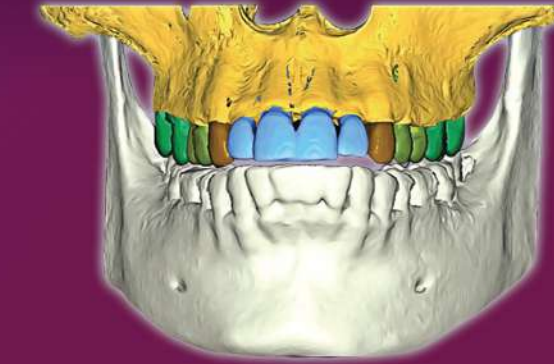

CBCT IMAGING



SURGICAL-GUIDES

e-mail: info.ekramcenter@gmail.com

websie: www.ekramcenter.com

Mohandesseen: 74 Al-Hussein St. - beside the Shooting Club
Tel: 37 62 81 41 - 37 62 81 31 Mob.: 010 61 61 69 91

Madinet Nasr: 96 Mostafa El-Nahas St. - (Al Atebaa building) - 7th floor
Tel: 22 75 32 61 - 22 75 32 65 - 22 75 32 69 Mob.: 012 700 97 97 3

Sheikh Zayed: 5 El-Mehwar El-Ganouby Rd. - Medipoint Building - Zayed Entrance 2
Tel: 38 51 60 99 Mob.: 0100 55 44 442

Maadi: 8/2 El Nasr St. - Hardee's Building
Tel.: 25 17 63 72 or 74 Mob.: 010 96 07 55 99

Masr El-Gadeeda: 24 Al-Ahram St.
Tel: 24 51 68 70 - 24 51 68 71 Mob.: 010 00 44 74 55

The 5th Settlement: HCC Building - Clinic No. 436th - 4 Floor
Mob.: 010 92 641 641

74 ش الحسين - بجوار نادي الصيد من ناحية ش محي الدين أبو العز
ت: ٣٧ ٦٢ ٨١ ٣١ - ٣٧ ٦٢ ٨١ ٣١ - موبايل: ٠١٠ ٦١ ٦١ ٦٩ ٩١

96 ش مصطفى النحاس (برج الأطباء) - الدور السابع
ت: ٢٢ ٧٥ ٣٢ ٦٥ - ٢٢ ٧٥ ٣٢ ٦٩ - موبايل: ٠١٢ ٧٠٠ ٩٧ ٩٧ ٣

5 المحور الجنوبي - مبنى ميدي بوينت الطبي، أعلى صيدلية سيف
بجوار مستشفى زايد التخصصي من مدخل زايد ٢
ت: ٣٨ ٥١ ٦٠ ٩٩ - موبايل: ٠١٠٠ ٥٥ ٤٤ ٤٤٢

8/2 ش النصر - عمارة هارديز - الدور الثاني
ت: ٢٥ ١٧ ٦٣ ٧٤ - ٢٥ ١٧ ٦٣ ٧٤ - موبايل: ٠١٠ ٩٦ ٠٧ ٥٥ ٩٩

24 ش الأهرام - بجوار سينما نورماندي
ت: ٢٤ ٥١ ٦٨ ٧١ - ٢٤ ٥١ ٦٨ ٧١ - موبايل: ٠١٠ ٠٠ ٤٤ ٧٤ ٥٥

مبنى HCC - عيادة رقم ٤٣٦ - الدور الرابع - خلف مستشفى الجوي
موبايل: ٠١٠ ٩٢ ٦٤١ ٦٤١

فرع المهندسين:

فرع مدينة نصر:

فرع الشيخ زايد:

فرع المعادي:

فرع مصر الجديدة:

فرع التجمع الخامس: